

Sans temps, sans
espace :
le structuralisme lévi-
straussien

Outils et épistémologie de
l'histoire



Claude Lévi-Strauss, anthropologue

- Naissance en 1908 en Belgique.
- Agrégé de philosophie.
- Se tourne dans les années 1930 vers l'ethnologie.
 - Part en 1935 en tant que professeur de sociologie à l'université de São Paulo.
 - Mission ethnologique auprès des indiens Bororo et Caduveo en 1935-1936 et en 1938.
- Soutient et publie en 1949 sa thèse : *Les Structures élémentaires de la parenté*.
- Élu en 1959 à la chaire d'anthropologie sociale du Collège de France
- Élu en mai 1973 à l'Académie française.
- † 2009.



La structure lévi-straussienne

Comment rendre compte des règles de parenté ?

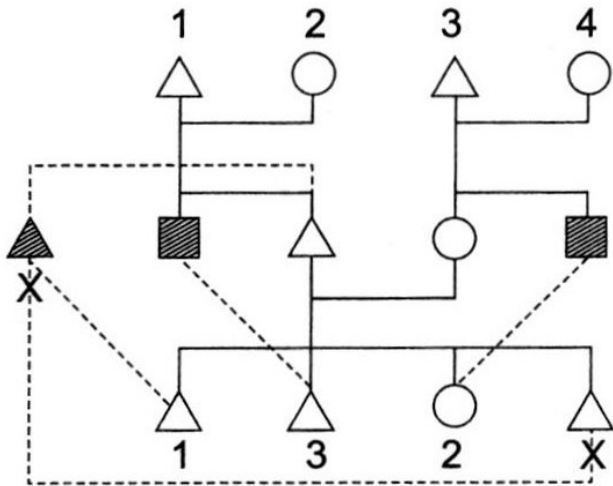

- Problème posé à Lévi-Strauss par le terrain
 - **Diversité des règles de parenté**
 - *Matrimoniales*
 - *De filiation*
 - **Diversité des justifications**
 - *Mythologiques*
 - *Par l'usage*
- Comment en rendre compte ? Quel est le système qui explique ce fonctionnement ?

Un détour par un problème de langue

- Ferdinand de Saussure (1857-1913)
 - premier congrès international des linguistes à La Haye, en 1928 :
 - étudier la langue et non le langage comme un **système de signes et de règles** .
- Principes saussuriens :
 - Le fonctionnement d'une langue obéit à des règles que les sujets parlants adultes mettent en œuvre individuellement sans connaître explicitement le système dont elles relèvent.
 - L'étude se fait de manière synchronique.
 - La langue repose sur le couple **signifiant-signifié**.

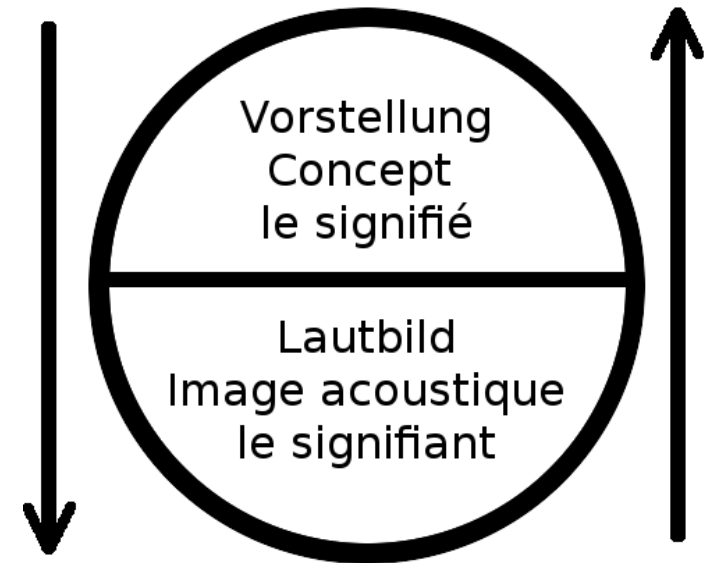

Une solution : la structure

- Pour la parenté :
 - « *Pour qu'une structure de parenté existe, il faut que s'y trouvent présents les trois types de relations familiales toujours donnés dans la société humaine, c'est-à-dire : une relation de consanguinité, une relation d'alliance, une relation de filiation [...] La structure ici considérée est celle qui permet de satisfaire à cette triple exigence selon le principe de la plus grande économie [...] elle est l'unique matériau de construction de systèmes plus complexes. [...] Tout système de parenté est élaboré à partir de cette structure élémentaire se répétant, ou se développant par intégration de nouveaux éléments.* » LÉVI-STRAUSS Claude, *Anthropologie structurale*, Plon, Paris, 1958, 452 p.
- Pour les mythes : les mythèmes

Illustration de l'analyse structurale : le mythe d'Œdipe selon Claude Lévi-Strauss

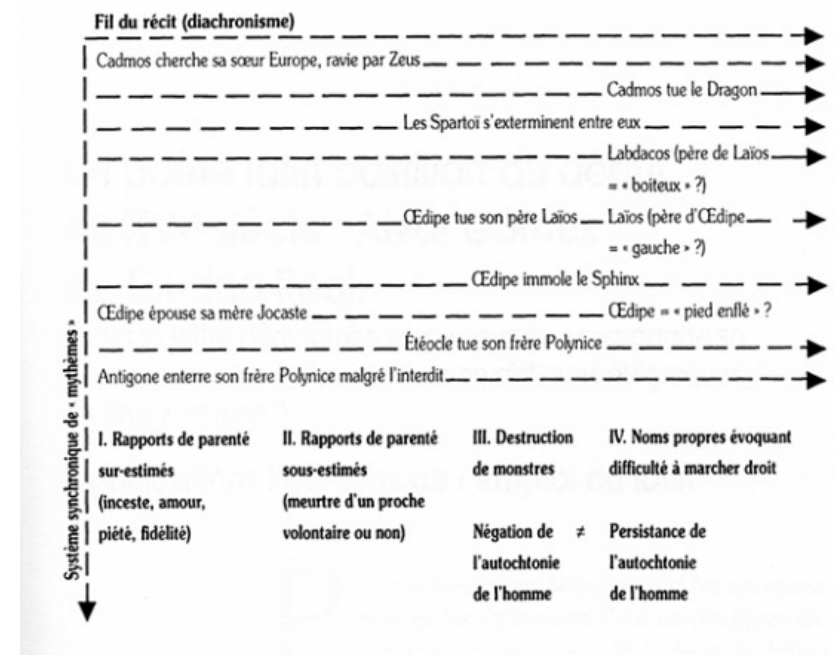



Problèmes et conséquences

Notamment pour l'histoire...

La nature de la structure

- ***Quelle réalité de la structure ?***
 - Existe-t-elle ?
- ***Quel lien avec le réel ?***
 - Aplatissement de la réalité (RICŒUR Paul, Structure et herméneutique, in *Esprit*, n°63, 1963, p. 596-627).
- ***Est-ce la fin de l'humanisme ?***
 - Un homme entièrement gouverné par des structures inconscientes ?
(Charle Christophe, *La vie intellectuelle en France. Tome 2, De 1914 à nos jours*, Éditions du Seuil, Paris, 2016, p. p. 610).

L'histoire attaquée ?

- Destruction de la nécessité causale issu de la diachronie.
 - Synchronicité qui permet d'expliquer les structures.
- L'histoire reléguée au conscient
 - « *l'histoire organisant ses données par rapport aux expressions conscientes, l'ethnologie par rapport aux conditions inconscientes de la vie sociale.* » (LÉVI-STRAUSS Claude, Ethnologie et histoire, in *Revue de métaphysique et de morale*, vol. 54, n°3-4, 1949, p. 363-391).
 - Évolution en 1975
 - L'histoire comme science des « contingences irréductibles » (GODELIER Maurice, LÉVI-STRAUSS Claude & AUGÉ Marc, Anthropologie, histoire, idéologie, in *L'Homme*, vol. 15, n°3-4, 1975, p. 177-188).

L'histoire face aux assauts du structuralisme

- Contournement du problème par « absorption » :
 - la longue durée fait la même chose que l'anthropologie avec des termes différents.
 - (BRAUDEL Fernand, Histoire et sciences sociales. La longue durée, in *Annales. Economies, Sociétés, Civilisations*, vol. 4, 1958, p. 725-753).
 - Analyses largement reprises tout au long des années 1970.
- Dénonciation d'un nouvel opium des intellectuels :
 - Abstraction et déterminisme prennent les atours du structuralisme après ceux du marxisme (FURET François, Les intellectuels français et le structuralisme, in *Preuves*, n°192, 1967, p. 3-12).
- Une question d'objet ?
 - Structuralisme fonctionne avec mythes et représentations, mais avec le reste ?
 - Jacques Le Goff et le « baiser mortel de la fée » (1988).